

Pihlakametsa
42702:001:0340

Ülemetsa
42702:001:0830

Kaevandu
42702:001:0430

Märjamaa metskond 8
50301:001:0399

Ol.ol. ümbertõstatav Im 341 "71" ja
Im 891b "Välja arvatud RMK loal"

Ol.ol. ümbertõstatav Im "Riigimets"

Ol.ol. maapinna planeerimine

TINGMÄRGID:

	PROJ. JUURDEPÄÄSUTEE KATTESERV
	PROJ. MULDE NÕLV
	PROJ. KRUSKATE
	PROJ. NÕLVA HALJASTUS
	Profileeritav/kooritav/täidetav mulle
	KATASTRÜKSUSE PIIR
	LIKVIDEERITAV OBJEKT

Scale/Mõõtkava 1:500

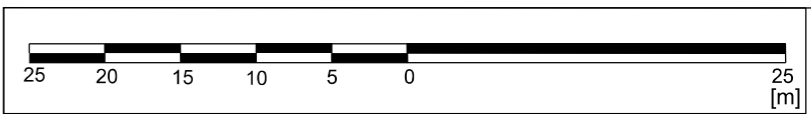

Koordinaadid L-Est 97 süsteemis
Kõrgused EH2000 (Amsterdami) süsteemis
Katastriüksuse piirid seisuga 03.01.2024 on saadud Riigi Maa-ametist
Kihil "PIIR" esitatud piirijoonte asukohad on informatiivsed



Saekoja 36A Tartu 50107
Tel:+372 5349 3059
magerpoegadega@gmail.com
MTR EEG000360

Töö nimetus:
Riigitee nr 20186 Sipa-Varbola
ristumiskoht Rangu teega

Objekti address:
Rapla maakond
Märjamaa vald
Sipa küla, Kohatu küla

Tellija:
OÜ Vesine

Joonise nimetus:
Maa-ala plaan

Juhataja
Kristjan Kutsar

Allkirj:
/ digi /

Kuupäev:
04.01.2024

Geodeet
Vello Oras

Allkirj:
/ digi /

Mõõtkava:
1:500

Töö nr:
MP-1171/24G

Joonise nr:
1/1

Nr.											
Teelahendused OÜ			TELLIJA/CLIENT			Vesine OÜ					
MTR ELK000135, EEP004085, EPE001377			OBJEKT/OBJECT			Rapla maakond, Märjamaa vald, Sipa küla, 20186 Sipa-Varbola tee					
PROJ/DESIGNED			LÕIK/SECTION			Mahasõidukoht Rangu tee (km 3,062)					
A. Afanasjev			ALLKIRI/SIGNATURE			/allkirjastatud digitaalselt/			KUUPÄEV/DATE		
J. Jermolovitš			ALLKIRI/SIGNATURE			/allkirjastatud digitaalselt/			KUUPÄEV/DATE		
18.09.2024			18.09.2024			18.09.2024			18.09.2024		
Asendiplaan			JOONISE NIMETUS/DRAWING NAME			PP-24-24			JOONISE NR/ DRAWING NO		
Põhiprojekt			PROJ ETAPP/DESIGN STAGE			1:500			REV		
0			MÕÖT/SCALE			0			0		